



Driemaandelijkse uitgave van KBC Bank & Verzekering
10e jaargang nr. 1 - Januari 2008

1. BELGISCHE BEVEKS



Katrien Poublon
adviseur Sparen en Beleggen
KBC Diest

De aandelenbeurzen aarzelen al enige tijd. Wanneer stap ik best in?

Met een voorsprong van 10% moet u niet twijfelen.

De voorbije maanden hebben aangetoond dat de financiële markten in korte tijd sterk beïnvloed kunnen worden door marktgevoelige informatie. Toch behouden aandelen op termijn alle troeven om aantrekkelijke beleggingsresultaten neer te zetten. De aanhoudende hoogconjunctuur, de behoorlijke winstgroei, de lage rente en de goedkope waardering zijn gunstige signalen.

De recente beurscorrecties bieden dan ook mooie kansen om koopjes te doen. Tegelijk illustreren ze de moeilijkheid om het juiste instapmoment te kiezen. Toch hoeft u niet te twijfelen. Kies resoluut voor een belegging die u meteen een mooie voorsprong oplevert. Zo mist u uw start niet!

Doe er een schepje bovenop met...

HEAD START SUSTAINABLES 2,

een compartiment van de Belgische bevek KBC EquiPlus. KBC is promotor.

De mogelijke meerwaarde is afhankelijk van een korf van 30 aandelen. Ze worden geselecteerd rekening houdend met alle criteria van duurzaam ondernemen.

Op de vervaldag (30-08-2013) ontvangt u 100% van de mogelijke stijging van de korf (vóór kosten). De maximum meerwaarde bedraagt 65% (max. act. 9,41% vóór kosten).

U bent alvast verzekerd van een gunstige start, doordat de startwaarde van de korf met 10% verbeterd (verlaagd) wordt. De eventuele stijging van de korf op de vervaldag wordt immers berekend ten opzichte van 90% van de startwaarde van de korf. Dus zelfs bij een beperkte stijging van de korf leidt deze voorsprong al tot een mooi resultaat.

Op de vervaldag geniet u ook de volledige bescherming van het oorspronkelijk belegde kapitaal (vóór kosten).



VOORDELEN:

- Start met een voorsprong van 10%
- 100% van de mogelijke stijging van de korf op de vervaldag t.o.v. 90% van de startwaarde (max. 65%, act. 9,41% vóór kosten)
- Volledige bescherming van het oorspronkelijk belegd kapitaal op de vervaldag (voor kosten)

Concreet: Inschrijvingsperiode van 31-12-2007 t.e.m. 01-02-2008 (behoudens gevraagde afsluiting). Betaaldatum 08-02-2008. Inventariswaarde bij introductie 1 000 EUR. Eindvervaldag 30-08-2013. Voor de andere voorwaarden zie pagina 2. Om het compartiment te volgen, surf naar www.kbc.be/fondsen en gebruik de fondsenzoeker.

Ontvang gratis Beleggen Direct per e-mail.

Surf naar www.kbc.be/sparen en [beleggen](http://www.kbc.be/beleggen)/e-nieuwsbrieven en registreer uw gegevens.

Heeft u nog vragen? Neem dan contact met uw adviseur Sparen en beleggen, telefoneer naar de KBC-Fund phone of surf naar www.kbc.be

KBC FUND-PHONE

070 69 52 90



Zijn op de beurzen nog aantrekkelijke rendementen te behalen?

Wat dacht u van een belegging die een sprongetje maakt?

Bent u op zoek naar een hoger rendement voor uw beleggingsportefeuille? Dan biedt een aandelenbelegging interessante mogelijkheden. In principe gaat u dan voor een langetermijnhorizon. Maar dit belet niet dat er ook op korte termijn een aantrekkelijke meerwaarde kan zijn. Waarom niet het beste van beide werelden combineren?

Mijn voorstel is dan...



Fabian Soetaert
adviseur Sparen en Beleggen
KBC Ieper

INDEX JUMPER EUROPE 2,

een compartiment van de Belgische bevek KBC Exposure. KBC is promotor.

Dit compartiment volgt de prestatie van de Dow Jones Euro STOXX 50-index. Zo volgt u de 50 grootste aandelen uit de eurozone. De startwaarde van de index wordt kort na de lancering vastgelegd.

Tijdens de looptijd van het compartiment worden er 4 observatiewaarden van de index berekend. Indien de index op één van deze observatiemomenten niet lager noteert dan 90% van de startwaarde, dan wordt het compartiment vervroegd stopgezet. U ontvangt dan op de vervroegde uitlooptijd - bovenop de initiële inschrijvingswaarde - een vaste meerwaarde. Deze bedraagt 12% in 2009, 24% in 2010, 36% in 2011 of 48% in 2012 (zie tabel hieronder).

Indien geen enkele observatie aanleiding geeft tot een vervroegde stopzetting van het compartiment, dan stellen zich op de vervaldag (28-02-2013) nog twee mogelijkheden:

- Is op dat moment de eindwaarde groter of gelijk aan 90% van de startwaarde, dan krijgt u - bovenop de initiële inschrijvingswaarde - een vaste meerwaarde van 60% (zie tabel heronder).
- Is de eindwaarde kleiner dan 90% van de startwaarde? Dan wordt 100% van de daling van de index in rekening gebracht en verliest u een deel van uw belegd kapitaal. Er is dus geen kapitaalbescherming.

Dit zijn de mogelijke scenario's:

Observatiemoment	Observatiewaarde index	Meerwaarde bij vervroegde terugbetaling
Na 1 jaar (2009)	≥ 90% van startwaarde	12% (11,20% act. vóór kosten)
Na 2 jaar (2010)	≥ 90% van startwaarde	24% (10,98% act. vóór kosten)
Na 3 jaar (2011)	≥ 90% van startwaarde	36% (10,55% act. vóór kosten)
Na 4 jaar (2012)	≥ 90% van startwaarde	48% (10,12% act. vóór kosten)
	Eindwaarde index	Meer- of minderwaarde op de vervaldag
Op eindvervaldag (2013)	≥ 90% van startwaarde	Meerwaarde = 60% (9,72% act. vóór kosten)
Op eindvervaldag (2013)	< 90% van startwaarde	Minderwaarde = 100% van de daling

Waar zit de precieze kracht van deze formule?

De kracht van dit compartiment zit hem in de jaarlijkse kans op vervroegde afsluiting in combinatie met een aantrekkelijke meerwaarde.



Concreet: Inschrijvingsperiode van 31-12-2007 t.e.m. 01-02-2008 (behoudens vervroegde afsluiting). Betaaldatum 08-02-2008. Inventariswaarde bij introductie 1 000 EUR. Eindvervaldag 28-02-2013. Voor de andere voorwaarden zie pagina 2. Om het compartiment te volgen, surf naar www.kbc.be/fondsen en gebruik de fondsenzoeker.

VOORDELEN:

- Korte tot middellange looptijd
- Kans op vervroegde terugbetaling met een aantrekkelijke meerwaarde
- Geen wisselkoersrisico

Gezamenlijke voorwaarden voor Head Start Sustainables 2 en Index Jumper Europe 2:

Toetredingskosten tijdens de inschrijvingsperiode 2,5%. Nadien 3,5% (waarvan 1% voor het compartiment). Uittredingskosten vóór de eindvervaldag 1% (voor orders vanaf 1,25 miljoen EUR 0,5%), op de eindvervaldag 0%. Bedrag tot ontmoediging van een uittreding die volgt binnen één maand na intrede: max. 5%. Beursbelasting kapitalisatieelbewijzen bij uittreding op de vervaldag 0%, vóór de eindvervaldag 1,1% (max. 750 EUR). De inschrijving kan vervroegd worden afgesloten. Diverse voorbeelden zijn beschikbaar in het vereenvoudigd prospectus. Het (vereenvoudigd) prospectus en het laatste periodiek verslag zijn beschikbaar in elk KBC-kantoor. De financiële dienst wordt verzorgd door KBC Bank, CBC Banque en Centea.

Een bevek (beleggingsvennootschap met veranderlijk kapitaal) wordt meestal opgericht door een financiële instelling, maar vormt een onafhankelijke juridische entiteit. Een aandeel gekocht in een bevek geeft recht op een deel van het resultaat in functie van het belegde bedrag. Het belegde kapitaal kan evenwel in waarde verminderen. De belegging in een bevek laat toe om het beleggingsrisico te spreiden en de toegang tot de beurzen en buitenlandse markten te vergemakkelijken. De bedragen die worden belegd in een bevek worden gedekt door het fonds ter bescherming van deposito's en financiële instrumenten. Dit betekent dat een tegemoetkoming kan bekomen worden bij het beschermingsfonds ten belope van maximaal 20.000 EUR indien een kredietinstelling of een beursvennootschap rechten van deelneming van ICB's aanhoudt voor rekening van haar cliënten en deze niet kan leveren of teruggeven aan de rechtmatige eigenaars. Er wordt opgemerkt dat het eventuele verlies aan waarde van een ICB ten opzichte van zijn aanschaffingsprijs niet wordt gedekt door het beschermingsfonds.

2. BELEGGINGSVERZEKERING

Het beursklimaat blijft onzeker. Welke accenten raadt u aan in mijn portefeuille?

Beleggen in familiebedrijven is zeker een aanrader. Denk maar aan BMW (familie Quandt) en Danone (familie Riboud).



Die bedrijven waarvan een groot pak aandelen in handen is van enkele families, hebben meestal een voorsprong op de concurrenten. Het management is zeer geëngageerd omdat het een sterk belang heeft in puike prestaties. Het sterk familiaal aandeelhouderschap leidt immers tot een doordachte langetermijnvisie, tot betere operationele prestaties en dus tot sterkere koersprestaties. Familiebedrijven kenmerken zich dan ook door hun uitstekend rendement op lange termijn, zelfs in de meest ongunstige marktsituaties. Een uniek thema dus dat zeker een plaats verdient in elke goed gespreide portefeuille.

Daarom adviseer ik...

KBC-LIFE MI SECURITY FAMILY ENTERPRISES - 2

Deze beleggingsverzekering volgt een korf van 30 zorgvuldig geselecteerde aandelen met familiaal karakter. Op de eindvervaldag (31-08-2015) ontvangt u 110% van de mogelijke stijging van de korf. Op dat moment geniet u de volledige bescherming van het oorspronkelijk belegde kapitaal (voor kosten).



VOORDELEN:

- Familiebedrijven leggen een uitstekend rendement voor, zelfs in ongunstige marktsituaties
- 110% van de mogelijke stijging van de korf op de vervaldag
- Volledige bescherming van het oorspronkelijk belegd kapitaal op de vervaldag (voor kosten)
- Geen wisselkoersrisico

Relatieve meerprestatie van familiebedrijven t.o.v. de brede markt

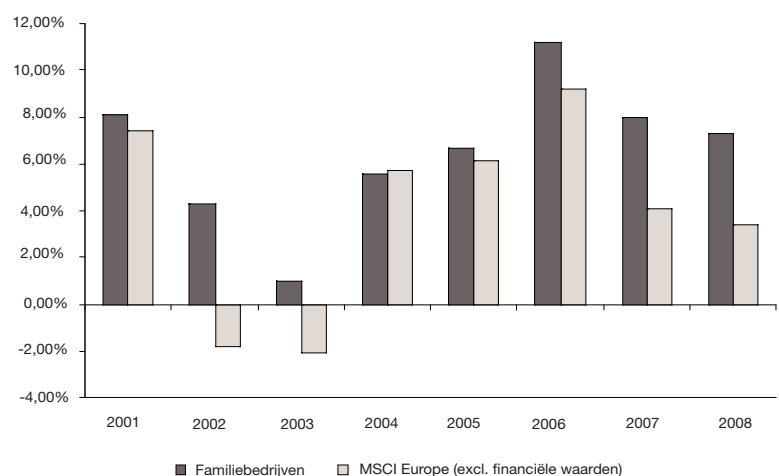

Bron: Morgan Stanley Research

Concreet: Inschrijvingsperiode van 31-12-2007 t.e.m. 01-02-2008 (behoudens vervoegde afsluiting). Betaaldatum 08-02-2008. Inventariswaarde bij introductie 1 000 EUR. Eindvervaldag 31-08-2015. Voor de andere voorwaarden zie pagina 4.

Of keert u liever de stijgende voedsel- en brandstofprijzen in uw voordeel?

Wie grondstoffen zegt, denkt in eerste instantie meestal aan olie en metalen. Toch is het grondstoffengamma veel breder. Zo vallen ook tarwe, maïs, soja bonen, koffie, suiker en cacao onder de noemer grondstoffen. Ze behoren meer bepaald tot de categorie 'zachte grondstoffen'.

De voedselprijzen klimmen pijlsnel. En het einde is niet in zicht. Groeiende economieën als China of India hebben een enorme honger naar 'zachte grondstoffen'. De landbouw kan niet volgen. Temeer omdat ook de olieprijs historisch hoog is en steeds meer landbouwgrond wordt ingezet voor de productie van biobrandstoffen.

Bovendien houden de prijsbewegingen van de grondstoffensector weinig of geen verband met de prestaties van aandelen en obligaties.

'Zachte grondstoffen' zijn dus een aanrader, zowel als diversificatieinstrument als om de stijgende duurte te slim af te zijn.

Benut deze kansen optimaal met...



KBC-LIFE MI SECURITY SOFT COMMODITIES – 2,

Het rendement wordt bepaald door de prijsevolutie van deze grondstoffen, voor 19% van tarwe, voor 12% van maïs, voor 19% van soja bonen, voor 12% van koffie, voor 19% van suiker en voor 19% van cacao. De stijging van elke grondstofprijs op de vervaldag (28-02-2011) nemen we volledig in aanmerking, met een maximum van 65% (17,75% act. vóór kosten). Bij een looptijd van maar drie jaar kan uw rendement dus oplopen tot 65%.

Een mogelijke daling van de korf wordt niet in rekening gebracht. Zakt de onderliggende korf, dan lijdt u toch geen verlies. U geniet op de vervaldag dan ook de volledige bescherming van het oorspronkelijk kapitaal (vóór kosten).



VOORDELEN:

- Grondstofprijzen bewegen anders dan aandelen en obligaties
- Buffer tegen inflatie
- Wereldwijd structureel hoge vraag naar 'zachte grondstoffen'.
- Een maximaal mogelijke meerwaarde van 65% over de looptijd van drie jaar.
- Volledige bescherming van het oorspronkelijk belegd kapitaal op de vervaldag (voor kosten)
- Geen wisselkoersrisico

Concreet: Inschrijvingsperiode van 31-12-2007 t.e.m. 01-02-2008 (behoudens vervoegde afsluiting). Betaaldatum 08-02-2008. Inventariswaarde bij introductie 1 000 EUR. Eindvervaldag 28-02-2011. Voor de andere voorwaarden zie pagina 4.

Gezamenlijke voorwaarden voor Family Enterprises-2 en Soft Commodities-2:

Minimaal inschrijvingsbedrag 2 500 EUR. Inschrijvingskosten inbegrepen in de premiestorting: 3%. Verzekeringstaks op stortingen: 1,1%. Uittredingskosten vóór de eindvervaldag: 1%, op de eindvervaldag: 0%. Minimaal uittredingsbedrag 1 250 euro. De inschrijving kan vervoegd worden afgesloten.

KBC-Life MI Family Enterprises – 2 en KBC-Life MI Soft Commodities – 2 zijn tak23-levensverzekeringen waarvan het rendement gekoppeld is aan een beleggingsfonds. Het doel van het onderliggende fonds is om een meerwaarde te realiseren, doch de NIW van dit fonds kan schommelen. Het financiële risico verbonden aan de schommelingen van de NIW van het onderliggende fonds, worden gedragen door de verzekeringnemer. Men kiest zelf de begunstigde die bij overlijden het opgebouwde vermogen ontvangt. Bovendien blijft het vermogen tussentijds beschikbaar. Men kan altijd de volledige som of een deel ervan opvragen. Het beheersreglement is verkrijgbaar bij de KBC-tussenpersonen. KBC Verzekeringen, NV met zetel in België, Waaistraat 6, 3000 Leuven, RPR 0403.552.563. Onderneming toegelaten voor alle takken onder code 0014 (K.B. 04-07-1979, B.St. 14-07-1979). KBC Bank NV, inschrijvingsnummer CDV 26 256.

Dit is een publicitaire mededeling en mag niet worden beschouwd als gepersonaliseerd beleggingsadvies. Praat gerust eens met uw adviseur Sparen en Beleggen. Hij kan u zeggen of een bepaald product al dan niet bij uw risicoprofiel en/of uw portefeuille past. U zult zien: praten werkt!